



Tipo: OBRA OU SERVIÇO Participação Técnica: INDIVIDUAL/PRINCIPAL
Convênio: NÃO É CONVÊNIO Motivo: NORMAL

Contratado

Carteira: RS083900 Profissional: MARLEI SALETE OGRODOWSKI E-mail: engenharia.sa@hotmail.com
RNP: 2202429360 Título: Engenheira Civil, Engenheira de Segurança do Trabalho
Empresa: NENHUMA EMPRESA Nr.Reg.:

Contratante

Nome: PREFEITURA MUNICIPAL DE BENJAMIN CONSTANT DO SUL E-mail:
Endereço: RUA DA MATRIZ 1036 Telefone: CPF/CNPJ: 01612292000186
Cidade: BENJAMIN CONSTANT DO SUL Bairro: CENTRO CEP: 99650000 UF: RS

Identificação da Obra/Serviço

Proprietário: PREFEITURA MUNICIPAL DE BENJAMIN CONSTANT DO SUL CPF/CNPJ: 01612292000186
Endereço da Obra/Serviço: RESERVA INDÍGENA GUARANI 1036 INTERIOR
Cidade: BENJAMIN CONSTANT DO SUL Bairro: INTERIOR CEP: 99650000 UF: RS
Finalidade: PÚBLICO Vlr Contrato(R\$): 1,00 Honorários(R\$): 1,00
Data Início: 29/09/2025 Prev.Fim: 29/12/2025 Ent.Classe:

Atividade Técnica	Descrição da Obra/Serviço	Quantidade	Unid.
Projeto	REFORMA DA UNIDADE BÁSICA DE SAÚDE DA RES. INDÍGENA GUARANI	82,00	M²
Fiscalização	REFORMA DA UNIDADE BÁSICA DE SAÚDE DA RES. INDÍGENA GUARANI	82,00	M²
Orçamento	REFORMA DA UNIDADE BÁSICA DE SAÚDE DA RES. INDÍGENA GUARANI	82,00	M²

ART registrada (paga) no CREA-RS em 29/09/2025



Documento assinado digitalmente
MARLEI SALETE OGRODOWSKI
Data: 01/10/2025 07:21:48-0300
Verifique em <https://validar.iti.gov.br>

Local e Data	Declaro serem verdadeiras as informações acima MARLEI SALETE OGRODOWSKI Profissional	De acordo PREFEITURA MUNICIPAL DE BENJAMIN CONSTANT DO SUL Contratante
--------------	--	--

A AUTENTICIDADE DESTA ART PODE SER CONFIRMADA NO SITE DO CREA-RS, LINK SOCIEDADE - ART CONSULTA.

CFF - CRONOGRAMA FÍSICO-FINANCEIRO

Nº OPERAÇÃO	Nº TGOV	PROPONENTE TOMADOR	APELIDO EMPREENDIMENTO	DESCRIÇÃO DO LOTE
0	0	MUNICÍPIO DE BENJAMIN CONSTAN	REFORMA DA UBS	REFORMA DA UBS - GUARANI

Item	Descrição	Valor (R\$)	Parcelas:	1	2	3	4	5	6	7	8	9	10	11	12
				05/25	06/25	07/25	08/25	09/25	10/25	11/25	12/25	01/26	02/26	03/26	04/26
1.	REFORMA DA UBS - GUARANI	17.600,32	% Período:	100,00%											
1.1.	CONCERTOS NO TELHADO	458,17	% Período:	100,00%											
1.2.	REFORMA DAS PAREDES EXTERNAS	7.668,27	% Período:	100,00%											
1.3.	REFORMA DAS PAREDES INTERNAS e	7.200,18	% Período:	100,00%											
1.4.	REFORMA E PINTURA DAS ABAS, ESPE	1.491,93	% Período:	100,00%	100,00%										
1.5.	LIMPEZA FINAL DE OBRA	781,77	% Período:	100,00%	50,00%	50,00%									
2.		-	% Período:				100,00%								
Total: R\$ 17.600,32				%:	100,00%										
Período:				Repass:	-										
				Contrapartida:	17.600,32										
				Outros:	-										
				Investimento:	17.600,32										
Acumulado:				%:	100,00%										
				Repass:	-										
				Contrapartida:	17.600,32										
				Outros:	-										
				Investimento:	17.600,32										

gov.br
Documento assinado digitalmente
MARLEI SALETE OGRODOWSKI
Data: 30/09/2025 21:45:24-0300
Verifique em <https://validar.iti.gov.br>

BENJAMIN CONSTANT DO SUL
Local

sexta-feira, 26 de setembro de 2025
Data

Responsável Técnico
Nome: MARLEI SALETE OGRODOWSKI
CREA/CAU: 83900
ART/RRT: 14027061

LAUDO FOTOGRÁFICO

PROPRIETÁRIO: MUNICÍPIO DE BENJAMIN CONSTANT DO SUL

OBRA: REFORMA DA UNIDADE BÁSICA DE SAÚDE

ENDEREIO: RESERVA INDÍGENA GUARANI, BENJAMIN CONSTANT DO SUL/RS

PATOLOGIAS INTERNAS





PATOLOGIAS EXTERNAS





Benjamin Constant do Sul/RS, 30 de setembro de 2025.

Documento assinado digitalmente



MARLEI SALETE OGRADOWSKI
Data: 01/10/2025 07:15:35-0300
Verifique em <https://validar.iti.gov.br>

Marlei Salete Ogradowski
Responsável Técnica
CREA 83900

PLQ - PLANILHA DE LEVANTAMENTO DE QUANTIDADES
Memória de Cálculo

APELIDO DO EMPREENDIMENTO	Nº TransfereGOV	Nº OPERAÇÃO
REFORMA DA UBS	0	0

Item	Descrição	Unidade	Quantidade	Memória de Cálculo
REFORMA DA UBS - GUARANI				
1.	REFORMA DA UBS - GUARANI		-	
1.1.	CONCERTOS NO TELHADO		-	
1.1.1.	REMOÇÃO DE TELHAS DE FIBROCIMENTO METÁLICA E CERÂMICA, DE	M2	32,00	32
1.1.2.	REMOÇÃO CALHAS E RUFOS, DE FORMA MANUAL, SEM	M	25,00	25
1.1.3.	RECOLOCAÇÃO DAS TELHAS REMOVIDAS PARA CONCERTO DAS	M²	32,00	32
1.2.	REFORMA DAS PAREDES EXTERNAS		-	
1.2.1.	IMPERMEABILIZAÇÃO DE SUPERFÍCIE COM ARGAMASSA DE CIMENTO E AREIA, COM ADITIVO IMPERMEABILIZANTE, E = 1,5CM. AF_09/2023	M2	19,30	$= (12,45 + 1,65 + 6,1 + 10,65 + 7,75) * 0,5$
1.2.2.	DEMOLIÇÃO DE REVESTIMENTO CERÂMICO, DE FORMA MANUAL, SEM REAPROVEITAMENTO. AF_09/2023	M2	38,60	$= (12,45 + 1,65 + 6,1 + 10,65 + 7,75) * 1$
1.2.3.	EMBOÇO OU MASSA ÚNICA EM ARGAMASSA TRAÇO 1:2:8, PREPARO MECÂNICO COM BETONEIRA 400 L, APLICADA MANUALMENTE EM PANOS	M2	38,60	$= (12,45 + 1,65 + 6,1 + 10,65 + 7,75) * 1$
1.2.4.	TEXTURA ACRÍLICA, APLICAÇÃO MANUAL EM PAREDE, UMA DEMÃO. AF_04/2023	M2	38,60	$= (12,45 + 1,65 + 6,1 + 10,65 + 7,75) * 1$
1.2.5.	FUNDO SELADOR ACRÍLICO, APLICAÇÃO MANUAL EM PAREDE, UMA DEMÃO. AF_04/2023	M2	115,80	$= (12,45 + 1,65 + 6,1 + 10,65 + 7,75) * 3$
1.2.6.	PINTURA LÁTEX ACRÍLICA PREMIUM, APLICAÇÃO MANUAL EM PAREDES, DUAS DEMÃOS. AF_04/2023	M2	115,80	$= (12,45 + 1,65 + 6,1 + 10,65 + 7,75) * 3$
1.3.	REFORMA DAS PAREDES INTERNAS e TETO		-	
1.3.1.	DEMOLIÇÃO DE ARGAMASSAS, DE FORMA MANUAL, SEM REAPROVEITAMENTO. AF_09/2023	M2	26,55	$= ((5,3 + 5,3 + 2,75 + 2,75) * 0,5) + ((2,9 + 2,9 + 5,1 + 5,1) * 0,5) + ((3,9 + 3) * 0,5) + ((2,5 + 2,5 + 4,55 + 4,55) * 0,5)$
1.3.2.	EMBOÇO OU MASSA ÚNICA EM ARGAMASSA TRAÇO 1:2:8, PREPARO MECÂNICO COM BETONEIRA 400 L, APLICADA MANUALMENTE EM PANOS CEGOS DE FACHADA (SEM PRESENÇA DE VÃOS), ESPESSURA DE 25 MM.	M2	26,55	$= ((5,3 + 5,3 + 2,75 + 2,75) * 0,5) + ((2,9 + 2,9 + 5,1 + 5,1) * 0,5) + ((3,9 + 3) * 0,5) + ((2,5 + 2,5 + 4,55 + 4,55) * 0,5)$
1.3.3.	EMASSAMENTO COM MASSA LÁTEX, APLICAÇÃO EM PAREDE, UMA DEMÃO, LIXAMENTO MANUAL. AF_04/2023	M2	26,55	$= ((5,3 + 5,3 + 2,75 + 2,75) * 0,5 * 0,01) + ((2,9 + 2,9 + 5,1 + 5,1) * 0,5 * 0,01) + ((3,9 + 3) * 0,5 * 0,01) + ((2,5 + 2,5 + 4,55 + 4,55) * 0,5 * 0,01)$
1.3.4.	FUNDO SELADOR ACRÍLICO, APLICAÇÃO MANUAL EM PAREDE, UMA DEMÃO. AF_04/2023	M2	145,20	$= ((5,3 + 5,3 + 2,75 + 2,75) * 3) + ((2,9 + 2,9 + 5,1 + 5,1) * 3) + ((3,9 + 3) * 3) + ((2,5 + 2,5 + 4,55 + 4,55) * 2)$
1.3.5.	PINTURA LÁTEX ACRÍLICA PREMIUM, APLICAÇÃO MANUAL EM PAREDES, DUAS DEMÃOS. AF_04/2023	M2	145,20	$= ((5,3 + 5,3 + 2,75 + 2,75) * 3) + ((2,9 + 2,9 + 5,1 + 5,1) * 3) + ((3,9 + 3) * 3) + ((2,5 + 2,5 + 4,55 + 4,55) * 2)$
1.3.6.	FUNDO SELADOR ACRÍLICO, APLICAÇÃO MANUAL EM TETO, UMA	M2	71,13	$= 14,71 + 13,09 + 1,84 + 2,59 + 2,71 + 0,9$
1.3.7.	PINTURA LÁTEX ACRÍLICA PREMIUM, APLICAÇÃO MANUAL EM TETO, DUAS DEMÃOS. AF_04/2023	M2	71,13	$= 14,71 + 13,09 + 1,84 + 2,59 + 2,71 + 0,9 + 13,58 + 2,78 + 7,25 + 11,66$
1.4.	REFORMA E PINTURA DAS ABAS, ESPELHOS E ESQUADRIAS		-	
1.4.1.	REMOÇÃO DE PORTAS, DE FORMA MANUAL, SEM REAPROVEITAMENTO. AF_09/2023	M2	3,15	$= 1,5 * 2,1$
1.4.2.	LIXAMENTO DE MADEIRA PARA APLICAÇÃO DE FUNDO OU PINTURA. AF_01/2021	M2	56,70	$= ((15 + 15 + 7,75 + 7,75) * 0,6) + (2 * 2,1 * 7)$
1.4.3.	PINTURA TINTA DE ACABAMENTO (PIGMENTADA) A ÓLEO EM MADEIRA, 2 DEMÃOS. AF_01/2021	M2	56,70	$= ((15 + 15 + 7,75 + 7,75) * 0,6) + (2 * 2,1 * 7)$
1.5.	LIMPEZA FINAL DE OBRA		-	
1.5.1.	LIMPEZA DE PISO CERÂMICO OU PORCELANATO UTILIZANDO DETERGENTE NEUTRO E ESCOVAÇÃO MANUAL. AF_04/2019	M2	71,13	71,13
1.5.2.	LIMPEZA DE JANELA DE VIDRO COM CAIXILHO EM AÇO/ALUMÍNIO/PVC. AF_04/2019	M2	15,20	$= (2 * 4) + (1,5 * 2) + (1 * 2 * 1,2) + (0,6 * 0,5 * 6)$
1.5.3.	LIMPEZA DE CONTRAPISO COM VASSOURA A SECO. AF_04/2019	M2	39,80	$= (12,45 + 12,45 + 7,45 + 7,45) * 1$

Documento assinado digitalmente



MARLEI SALETE OGRODOWSKI
Data: 30/09/2025 21:47:13-0300
Verifique em <https://validar.iti.gov.br>

BENJAMIN CONSTANT DO SUL

Local

sexta-feira, 26 de setembro de 2025

Data

Responsável Técnico

Nome: MARLEI S. OGRODOWSKI
CREA/CAU: 83900
ART/RRT: 14027061

MEMORIAL DESCRITIVO DA OBRA ARQUITETÔNICO

PROPRIETÁRIO: MUNICÍPIO DE BENJAMIN CONSTANT DO SUL

OBRA: REFORMA DA UNIDADE BÁSICA DE SAÚDE

ENDEREIO: RESERVA INDÍGENA GUARANI, BENJAMIN CONSTANT DO SUL/RS

GENERALIDADES:

A obra refere-se à reforma externa e interna do prédio onde encontra-se instalada a Unidade Básica de Saúde, na reserva indígena Guarani, Benjamin Constant do Sul/RS.

SERVIÇOS A SEREM EXECUTADOS:

1 CONSERTOS NO TELHADO

O telhado apresenta goteiras em vários locais. Deverão ser removidas as telhas próximas às calhas para realizar o conserto e substituição de parte das calhas. As telhas avariadas também deverão substituídas.

2 REFORMA DAS PAREDES EXTERNAS

Serão realizados todos os serviços de limpeza, remoção da argamassa solta, execução de reparos com impermeabilizante deixando a superfície em condições de receber a aplicação da pintura acrílica.

As pastilhas deverão ser todas removidas e o reboco refeito deixando a superfície em condições de receber a textura externa.

3 REFORMA DAS PAREDES INTERNAS E TETO

A área interna também será toda revisada procedendo com os mesmos serviços de reparos para a posterior aplicação de fundo e pintura acrílica em duas demãos.

Os forros serão todos revisados procedendo com os mesmos serviços de reparos para a posterior aplicação de fundo e pintura acrílica em duas demãos.

4 REFORMA E PINTURA DAS ABAS, ESPELHOS E ESQUADRIAS

Todas as abas, espelhos e esquadrias de madeira deverão ser lixados e consertados para posterior lixamento e aplicação de pintura a base de óleo.

5 LIMPEZA FINAL DA OBRA

Após a conclusão das obras, todos os restos de vasilhame deverão ser removidos e deverá ser realizada a limpeza dos vidros, piso e calçada de contorno da edificação.

Benjamin Constant do Sul/RS, 08 de setembro de 2024.

Marlei Salete Ogrodowski
Responsável Técnica
CREA 83900

Nilton José Valentini
Prefeito Municipal



Documento assinado digitalmente
MARLEI SALETE OGDOWSKI
Data: 30/09/2025 21:48:40-0300
Verifique em <https://validar.iti.gov.br>

PO - PLANILHA ORÇAMENTÁRIA

Nº OPERAÇÃO 0	Nº TransfereGOV 0	PROponente / TOMADOR MUNICÍPIO DE BENJAMIN CONSTANT DO SUL	APELIDO DO EMPREENDIMENTO REFORMA DA UBS			
LOCALIDADE SINAPI PORTO ALEGRE	DATA BASE 08-25 (N DES.)	DESCRIÇÃO DO LOTE REFORMA DA UBS - GUARANI	MUNICÍPIO / UF BENJAMIN CONSTANT DO SUL	BDI 1 20,34%	BDI 2 0,00%	BDI 3 0,00%

Item	Fonte	Código	Descrição	Unidade	Quantidade	Custo Unitário (sem BDI) (R\$)	BDI (%)	Preço Unitário (com BDI) (R\$)	Preço Total (R\$)
REFORMA DA UBS - GUARANI									17.600,32
1.			REFORMA DA UBS - GUARANI					-	17.600,32
1.1.			CONSERTOS NO TELHADO					-	458,17
1.1.1.	SINAPI	97647	REMOÇÃO DE TELHAS DE FIBROCIMENTO METÁLICA E CERÂMICA, DE	M2	32,00	3,97	BDI 1	4,78	152,96
1.1.2.	SINAPI	104803	REMOÇÃO CALHAS E RUFOS, DE FORMA MANUAL, SEM	M	25,00	5,06	BDI 1	6,09	152,25
1.1.3.	Composição	1	RECOLOCAÇÃO DAS TELHAS REMOVIDAS PARA CONserto DAS INFILTRAÇÕES	M²	32,00	3,97	BDI 1	4,78	152,96
1.2.			REFORMA DAS PAREDES EXTERNAS					-	7.668,27
1.2.1.	SINAPI	98562	IMPERMEABILIZAÇÃO DE SUPERFÍCIE COM ARGAMASSA DE CIMENTO E AREIA, COM ADITIVO IMPERMEABILIZANTE, E = 1,5CM. AF_09/2023	M2	19,30	54,18	BDI 1	65,20	1.258,36
1.2.2.	SINAPI	97633	DEMOLIÇÃO DE REVESTIMENTO CERÂMICO, DE FORMA MANUAL, SEM	M2	38,60	25,53	BDI 1	30,72	1.185,79
1.2.3.	SINAPI	87792	EMBOÇO OU MASSA ÚNICA EM ARGAMASSA TRAÇO 1:2:8, PREPARO	M2	38,60	43,73	BDI 1	52,62	2.031,13
1.2.4.	SINAPI	95305	TEXTURA ACRÍLICA, APLICAÇÃO MANUAL EM PAREDE, UMA DEMÃO.	M2	38,60	14,89	BDI 1	17,92	691,71
1.2.5.	SINAPI	88485	FUNDO SELADOR ACRÍLICO, APLICAÇÃO MANUAL EM PAREDE, UMA	M2	115,80	3,90	BDI 1	4,69	543,10
1.2.6.	SINAPI	88489	PINTURA LÁTEX ACRÍLICA PREMIUM, APLICAÇÃO MANUAL EM PAREDES,	M2	115,80	14,05	BDI 1	16,91	1.958,18
1.3.			REFORMA DAS PAREDES INTERNAS e TETO					-	7.200,18
1.3.1.	SINAPI	97631	DEMOLIÇÃO DE ARGAMASSAS, DE FORMA MANUAL, SEM	M2	26,55	12,79	BDI 1	15,39	408,60
1.3.2.	SINAPI	87792	EMBOÇO OU MASSA ÚNICA EM ARGAMASSA TRAÇO 1:2:8, PREPARO	M2	26,55	43,73	BDI 1	52,62	1.397,06
1.3.3.	SINAPI	88495	EMASSAMENTO COM MASSA LÁTEX, APLICAÇÃO EM PAREDE, UMA	M2	26,55	13,13	BDI 1	15,80	419,49
1.3.4.	SINAPI	88485	FUNDO SELADOR ACRÍLICO, APLICAÇÃO MANUAL EM PAREDE, UMA	M2	145,20	3,90	BDI 1	4,69	680,99
1.3.5.	SINAPI	88489	PINTURA LÁTEX ACRÍLICA PREMIUM, APLICAÇÃO MANUAL EM PAREDES,	M2	145,20	14,05	BDI 1	16,91	2.455,33
1.3.6.	SINAPI	88484	FUNDO SELADOR ACRÍLICO, APLICAÇÃO MANUAL EM TETO, UMA	M2	71,13	4,93	BDI 1	5,93	421,80
1.3.7.	SINAPI	88488	PINTURA LÁTEX ACRÍLICA PREMIUM, APLICAÇÃO MANUAL EM TETO,	M2	71,13	16,55	BDI 1	19,92	1.416,91
1.4.			REFORMA E PINTURA DAS ABAS, ESPELHOS E ESQUADRIAS					-	1.491,93
1.4.1.	SINAPI	97644	REMOÇÃO DE PORTAS, DE FORMA MANUAL, SEM REAPROVEITAMENTO.	M2	3,15	10,66	BDI 1	12,83	40,41
1.4.2.	SINAPI	102193	LIXAMENTO DE MADEIRA PARA APLICAÇÃO DE FUNDO OU PINTURA. AF_01/2021	M2	56,70	2,31	BDI 1	2,78	157,63
1.4.3.	SINAPI	102217	PINTURA TINTA DE ACABAMENTO (PIGMENTADA) A ÓLEO EM MADEIRA, 2	M2	56,70	18,96	BDI 1	22,82	1.293,89
1.5.			LIMPEZA FINAL DE OBRA					-	781,77
1.5.1.	SINAPI	99804	LIMPEZA DE PISO CERÂMICO OU PORCELANATO UTILIZANDO DETERGENTE NEUTRO E ESCOVAÇÃO MANUAL. AF_04/2019	M2	71,13	6,11	BDI 1	7,35	522,81
1.5.2.	SINAPI	99821	LIMPEZA DE JANELA DE VIDRO COM CAIXILHO EM AÇO/ALUMÍNIO/PVC. AF_04/2019	M2	15,20	3,65	BDI 1	4,39	66,73
1.5.3.	SINAPI	99811	LIMPEZA DE CONTRAPISO COM VASSOURA A SECO. AF_04/2019	M2	39,80	4,01	BDI 1	4,83	192,23

Documento assinado digitalmente



MARLEI SALETE OGRODOWSKI
Data: 01/10/2025 07:22:40-0300
Verifique em <https://validar.iti.gov.br>

BENJAMIN CONSTANT DO SUL

Local

sexta-feira, 26 de setembro de 2025

Data

Responsável Técnico

Nome: MARLEI SALETE OGRODOWSKI

CREA/CAU: 83900

ART/RRT: 14027061

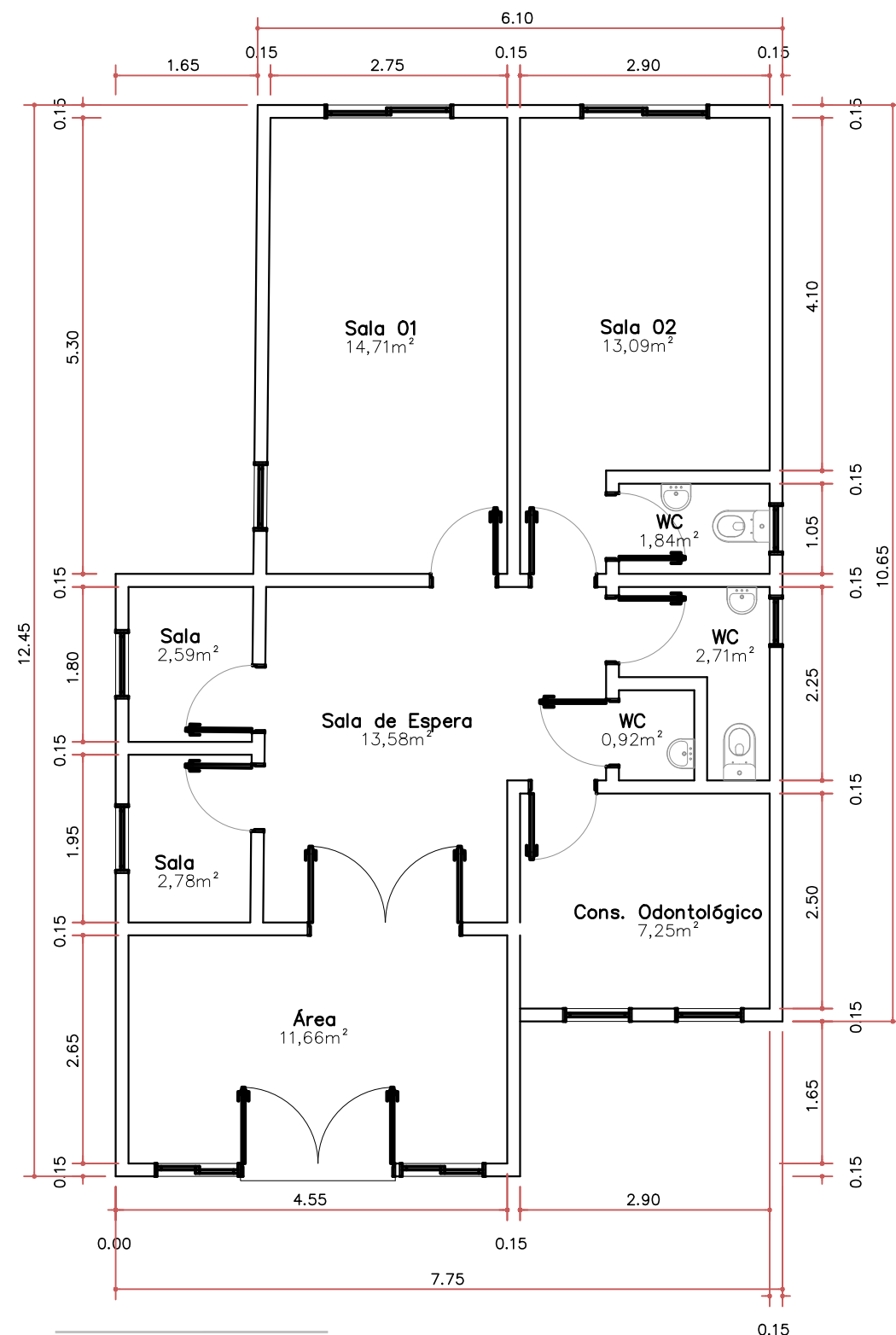

PLANTA TÉRREO
ESC. 1: 75

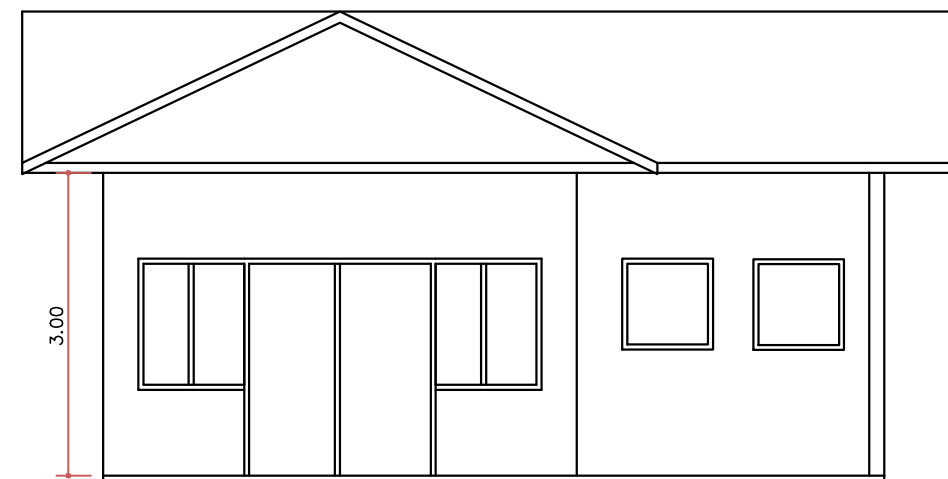

FACHADA
ESC. 1: 75

Direnge
Construções e Projetos Ltda.

Avenida XV de novembro, 69, sala 301 - Erechim/RS
Fone/Fax: 54 3522-1980 - email: direnge@hotmail.com

REFORMA UNIDADE BÁSICA DE SAÚDE RESERVA INDÍGENA GUARANI

ENDEREÇO: RESERVA INDÍGENA GUARANI, BENJAMIM CONSTANT DO SUL, RS.

PROPRIETÁRIOS:

PREFEITURA MUNICIPAL DE
BENJAMIM CONSTANT DO SUL

RESPONSÁVEL TÉCNICO:
Documento assinado digitalmente
MARLEI SALETE OGRODOWSKI
Data: 30/09/2025 21:50:55-0300
Verifique em <https://validar.iti.gov.br>

MARLEI SALETE OGRODOWSKI
ENGª CIVIL - CREA RS 83900

ARQUITETÔNICO

PRANCHA:
ÚNICO

DATA: SETEMBRO/2025
DESENHO: MARTA
ESCALA: INDICADA

Nº OPERAÇÃO	Nº TRANSFEREGOV	PROPONENTE / TOMADOR
0	0	MUNICÍPIO DE BENJAMIN CONSTANT DO SUL

APELIDO DO EMPREENDIMENTO / DESCRIÇÃO DO LOTE

REFORMA DA UBS / REFORMA DA UBS - GUARANI

Conforme legislação tributária municipal, definir estimativa de percentual da base de cálculo para o ISS:	100,00%
Sobre a base de cálculo, definir a respectiva alíquota do ISS (entre 2% e 5%):	3,00%

BDI 1

TIPO DE OBRA

Construção e Reforma de Edifícios

Itens	Siglas	% Adotado
Administração Central	AC	3,00%
Seguro e Garantia	SG	0,80%
Risco	R	0,97%
Despesas Financeiras	DF	0,55%
Lucro	L	6,64%
Tributos (impostos COFINS 3%, e PIS 0,65%)	CP	3,65%
Tributos (ISS, variável de acordo com o município)	ISS	3,00%
Tributos (Contribuição Previdenciária sobre a Receita Bruta - Lei 12.546 de 14/12/2011 - Desoneração)	CPRB	0,00%
BDI SEM desoneração (Fórmula Acórdão TCU)	BDI PAD	20,34%

Os valores de BDI foram calculados com o emprego da fórmula:

$$BDI = \frac{(1+AC + S + R + G) * (1 + DF) * (1+L)}{(1-CP-ISS-CRPB)} - 1$$

Declaro para os devidos fins que, conforme legislação tributária municipal, a base de cálculo deste tipo de obra corresponde à 100%, com a respectiva alíquota de 3%.

Declaro para os devidos fins que o regime de Contribuição Previdenciária sobre a Receita Bruta adotado para elaboração do orçamento foi SEM Desoneração, e que esta é a alternativa mais adequada para a Administração Pública.

Observações:

BENJAMIN CONSTANT DO SUL

Local

sexta-feira, 26 de setembro de 2025

ita



Documento assinado digitalmente

MARLEI SALETE OGRODOWSKI

Data: 01/10/2025 07:14:30-0300

Verifique em <https://validar.iti.gov.br>

Responsável Técnico

Nome: MARLEI SALETE OGRODOWSKI

CREA/CAU: 83900

ART/RRT: 14027061

COMPOSIÇÕES

FONTE	CÓDIGO	DESCRIÇÃO	UNIDADE	COEFIC.	CUSTO UNIT DESONERADO	CUSTO UNIT NÃO DESONER.
Composição	1	RECOLOCAÇÃO DAS TELHAS REMOVIDAS PARA CONSERTO DAS INFILTRAÇÕES	M²		3,65	3,97
SINAPI	88323	TELHADISTA COM ENCARGOS COMPLEMENTARES	H	0,0408	26,25	28,68
SINAPI	88316	SERVENTE COM ENCARGOS COMPLEMENTARES	H	0,1153	22,36	24,31

30/09/2025

Data



Documento assinado digitalmente
MARLEI SALETE OGRODOWSKI
Data: 01/10/2025 07:12:21-0300
Verifique em <https://validar.itl.gov.br>

Responsável Técnico:	Marlei Salete Ogrodowski
CREA/CAU:	RS 83900

ESTADO DO RIO GRANDE DO SUL
PREFEITURA MUNICIPAL DE BENJAMIN CONSTANT DO SUL

<p style="text-align: center;">Obra: REFORMA DA UBS RESERVA INDÍGENA GUARANI MUNICÍPIO: BENJAMIN CONSTANT DO SUL/RS</p>					
--	--	--	--	--	--

ENCARGOS SOCIAIS SOBRE A MAO DE OBRA (SINAPI 04/2025)					
CÓDIGO	DESCRIÇÃO	COM DESONERAÇÃO		SEM DESONERAÇÃO	
		HORISTA %	MENSALISTA %	HORISTA %	MENSALISTA %
GRUPO A					
A1	INSS	0,00%	0,00%	20,00%	20,00%
A2	SESI	1,50%	1,50%	1,50%	1,50%
A3	SENAI	1,00%	1,00%	1,00%	1,00%
A4	INCRA	0,20%	0,20%	0,20%	0,20%
A5	SEBRAE	0,60%	0,60%	0,60%	0,60%
A6	Salário Educação	2,50%	2,50%	2,50%	2,50%
A7	Seguro Contra Acidentes de Trabalho	3,00%	3,00%	3,00%	3,00%
A8	FGTS	8,00%	8,00%	8,00%	8,00%
A9	SECONCI	0,00%	0,00%	0,00%	0,00%
A	Total	16,80%	16,80%	36,80%	36,80%
GRUPO B					
B1	Repouso Semanal Remunerado	17,93%	Não incide	17,93%	Não incide
B2	Feriados	4,24%	Não incide	4,24%	Não incide
B3	Auxílio - Enfermidade	0,89%	0,69%	0,89%	0,69%
B4	13º Salário	10,77%	8,33%	10,77%	8,33%
B5	Licença Paternidade	0,07%	0,06%	0,07%	0,06%
B6	Faltas Justificadas	0,72%	0,56%	0,72%	0,56%
B7	Dias de Chuvas	1,53%	Não incide	1,53%	Não incide
B8	Auxílio Acidente de Trabalho	0,11%	0,09%	0,11%	0,09%
B9	Férias Gozadas	7,40%	5,72%	7,40%	5,72%
B10	Salário Maternidade	0,03%	0,03%	0,03%	0,03%
B	Total	43,69%	15,48%	43,69%	15,48%
GRUPO C					
C1	Aviso Prévio Indenizado	4,28%	3,32%	4,28%	3,32%
C2	Aviso Prévio Trabalhado	0,10%	0,28%	0,10%	0,08%
C3	Férias Indenizadas	5,29%	4,09%	5,29%	4,09%
C4	Depósito Rescisão Sem Justa Causa	3,63%	2,81%	3,63%	2,81%
C5	Indenização Adicional	1,06%	0,28%	0,85%	0,43%
C	Total	14,36%	10,78%	14,15%	10,73%
GRUPO D					
D1	Reincidência de Grupo A sobre Grupo B	7,34%	2,84%	16,58%	6,12%
D2	Reincidência de Grupo A sobre Aviso Prévio Trabalhado e Reincidência do FGTS sobre Aviso Prévio Indenizado	1,36%	0,42%	1,62%	0,82%
D	Total	8,40%	3,02%	18,20%	6,94%
TOTAL(A+B+C+D)		83,25%	46,08%	112,84%	69,95%

Documento assinado digitalmente
 **MARLEI SALETE OGRODOWSKI**
Data: 01/10/2025 07:11:11-0300
Verifique em <https://validar.iti.gov.br>

Constant do Sul/RS, 30 de setembro de 2025

Marlei Salete Ogrodowski
Eng. Civil CREA: 83900